

คู่มือการ Export text งบด 3 และ 53 เพื่อ ยื่นสรรพากร

เข้าเมนู Tool → ACTL – ประมวลผลไฟล์เพื่อ Upload นำส่งสรรพากร

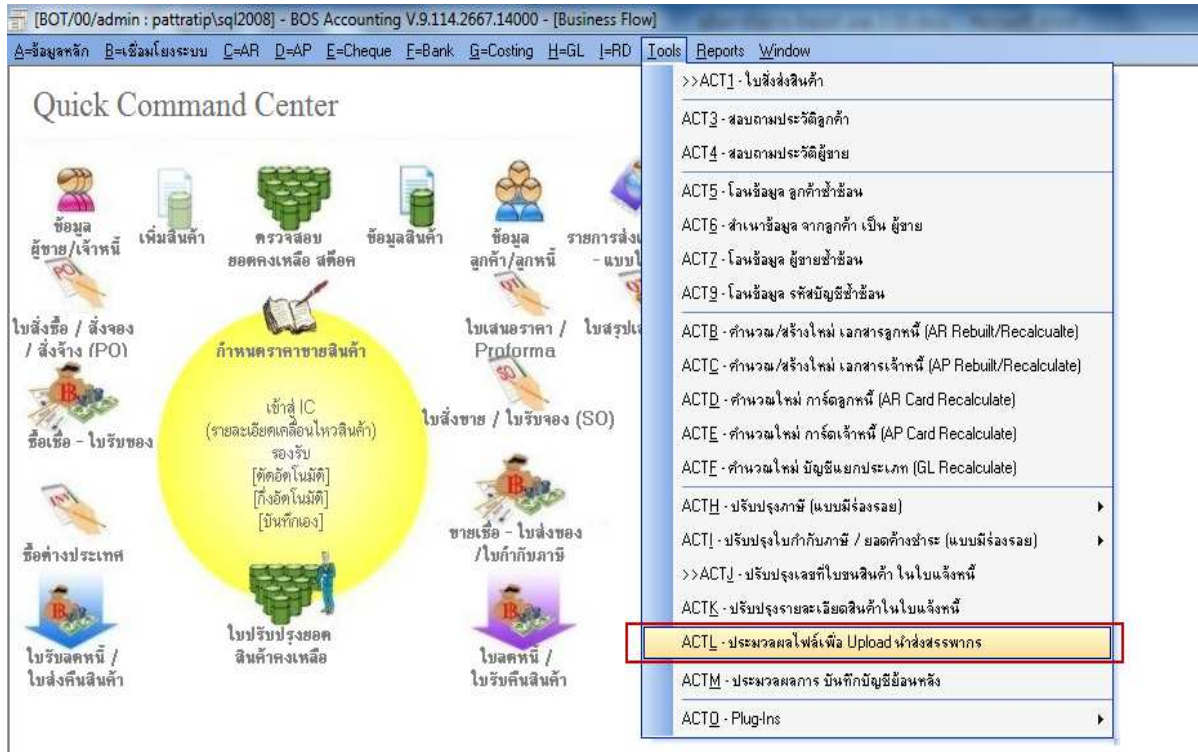

วิธีการใช้งาน

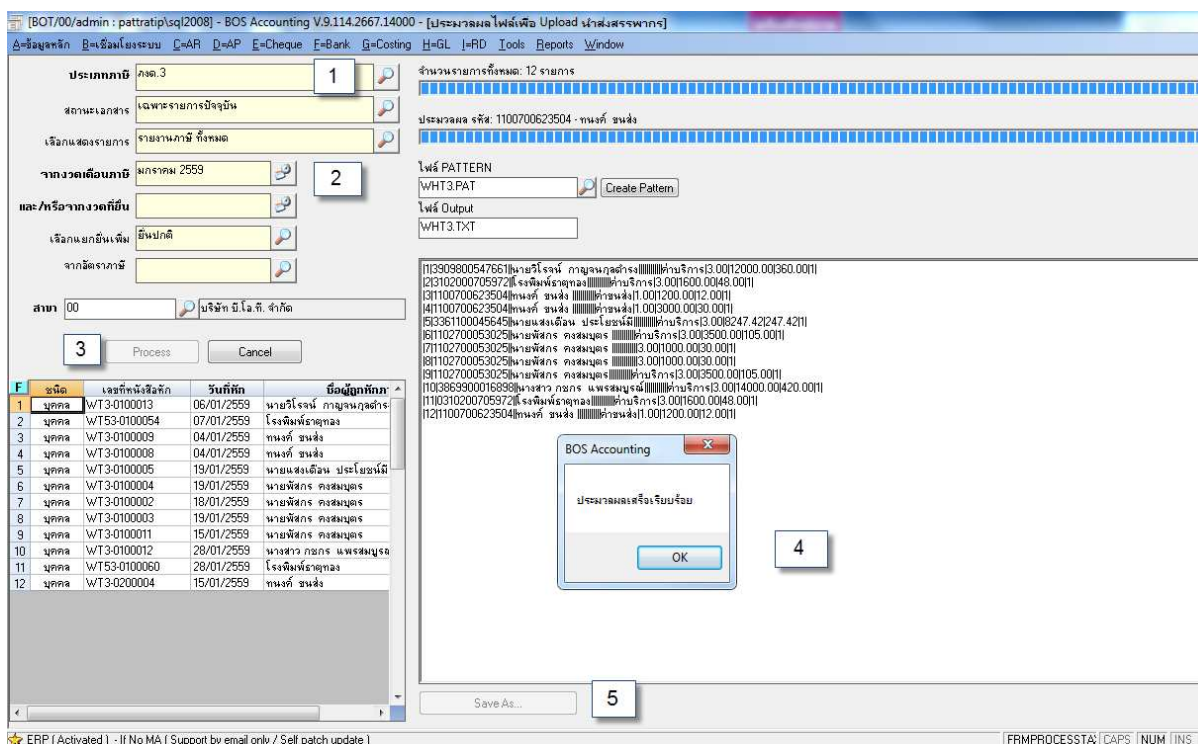

ข้อ 1 เลือกประเภทภาษี เป็น ประเภท 3 หรือ 53

ข้อ 2 เลือกเดือนที่จะยื่น

ข้อ 3 กด Process

ข้อ 4 โปรแกรมจะแสดงรายการ และจำนวนข้อมูลให้ ให้กดประมวลผลเรียบร้อยแล้ว

ข้อ 5 ให้กด Save As เพื่อบันทึกข้อมูลไว้ที่ต้องการ เพื่อนำไป pack กับ โปรแกรมสรรพากร อีกครั้ง

** โปรแกรม Pack สรรพากร ชื่อ Rdinet สามารถ load ได้จาก Website สรรพากร

การตั้งค่าโปรแกรม Rdinet

ภ.ง.ด. 53

แบบยื่นรายการภาษีเงินได้หัก ณ ที่จ่าย

กรมสรรพากร โอนย้ายข้อมูลแบบยื่นรายการภาษีเงินได้หัก ณ ที่จ่าย ภ.ง.ด.53 VERSION 5.00

เลขประจำตัวผู้เสียภาษีอากร (ของผู้มีหน้าที่หักภาษี ณ ที่จ่าย) 0215550003617

เดือนเพิ่มข้อมูล C:\Users\Administrator\Desktop\WHT53.TXT Browse

สาขาที่ 00000 ยืนยันปกติ ยืนยันเพิ่มเติมครั้งที่

เดือนที่จ่ายเงินได้พึงประเมิน เมษายน พ.ศ. 2563

รหัสข้อมูล	ตำแหน่งข้อมูล	จำนวนตัวอักษร
ข้อมูล(จำนวนตัวอักษรสูงสุด)	ตัวคั่นที่	จำนวนตัวอักษร
1. ลำดับที่ (5)		
2. เลขประจำตัวผู้เสียภาษีอากรของผู้มีเงินได้ (13 หลัก)	2 *	
3. สาขาที่ (5)		
4. คำนวณหน้าชื่อ (40)		
5. ชื่อ (160)	4 *	
6. ชื่ออาคาร/หมู่บ้าน (30)		
7. ห้องเลขที่ (10)		
8. ชั้นที่ (3)		
9. เลขที่ (20)		
10. หมู่ที่ (2)		
11. ตระกูล/ชื่อย (30)		
12. ถนน (30)		

โอนย้ายข้อมูล ยกเลิก

แบบยื่นรายการภาษีเงินได้หัก ณ ที่จ่าย

กรมสรรพากร โอนย้ายข้อมูลแบบยื่นรายการภาษีเงินได้หัก ณ ที่จ่าย **ภ.ง.ด.53** VERSION 5.00

เลขประจำตัวผู้เสียภาษีอากร (สงวนสิทธิ์สำหรับหักภาษี ณ ที่จ่าย) 0215550003617

เลือกแฟ้มข้อมูล C:\Users\Administrator\Desktop\WHT53.TXT Browse

สาขาที่ 00000 ยื่นปกติ ยื่นเพิ่มเติมครั้งที่

เดือนที่จ่ายเงินได้พึงประเมิน เมษายน พ.ศ. 2563

รหัสข้อมูล	ตำแหน่งข้อมูล	จำนวนตัวอักษร
ข้อมูล(จำนวนตัวอักษรสูงสุด)	ตัวคนที่	จำนวนตัวอักษร
14. ยานเลข/เขต (๖๖)		
15. จังหวัด (40)		
16. รหัสไปรษณีย์ (5)		
กลุ่มที่ 1		
17. วัตถุประสงค์ <input checked="" type="radio"/> พ.ศ. <input type="radio"/> ค.ศ.	16 *	ddmmyyyy
18. ประเภทเงินได้ (200)	17 *	
19. อัตราภาษี (4,2)	18 *	
20. จำนวนเงินที่จ่าย (15,2)	19 *	
21. จำนวนเงินภาษีที่หัก (15,2)	20 *	
22. เวียนไข (1)	21 *	
กลุ่มที่ 2		
23. วัตถุประสงค์		
24. ประเภทเงินได้ (200)		
25. อัตราภาษี (4,2)		

โอนย้ายข้อมูล ยกเลิก

หน้าตั้งค่า ภ.ง.ด. 3

แบบยื่นรายการภาษีเงินได้หัก ณ ที่จ่าย

กรมสรรพากร โอนย้ายข้อมูลแบบยื่นรายการภาษีเงินได้หัก ณ ที่จ่าย **ภ.ง.ด.3** VERSION 5.20

เลขประจำตัวผู้เสียภาษีอากร (สงวนสิทธิ์สำหรับหักภาษี ณ ที่จ่าย) 0115550005637

สาขาที่ 00000 ยื่นปกติ ยื่นเพิ่มเติมครั้งที่

เดือนที่จ่ายเงินได้พึงประเมิน มกราคม พ.ศ. 2561

รหัสข้อมูล ตำแหน่งข้อมูล

นำส่งภาษีตามมาตรา ☒ มาตรา 3 เศรษฐ ☐ มาตรา 48 ทวิ ☐ มาตรา 50(3)(4)(5)

รหัสเงื่อนไขการหักภาษี ณ ที่จ่าย

หัก ณ ที่จ่าย 1

ออกให้ตลอดไป 2

ออกให้ครั้งเดียว 3

☐ ขนาดความยาวของข้อมูลคงที่

ตัวอักษรที่ใช้แบ่งแยกข้อมูล 1

ตกลง ยกเลิก จบงาน

แบบยื่นรายการภาษีเงินได้หัก ณ ที่จ่าย

กรมสรรพากร โอนย้ายข้อมูลแบบยื่นรายการภาษีเงินได้หัก ณ ที่จ่าย **ภ.ง.ด.3** VERSION 5.20

เลขประจำตัวผู้เสียภาษีอากร สาขาที่ ☐ ยื่นปกติ ☐ ยื่นเพิ่มเติมครั้งที่

เลือกแฟ้มข้อมูล เดือนที่จ่ายเงินได้พึงประเมิน พ.ศ.

รหัสข้อมูล	ข้อมูล(จำนวนตัวอักษรสูงสุด)	ตำแหน่งข้อมูล ตัวคนที่	จำนวนตัวอักษร
1. ลำดับที่ (5)			
2. เลขประจำตัวผู้เสียภาษีอากรของผู้มีเงินได้		2 *	
3. สาขาที่ (5)			
4. ลำดับหนังสือ (40)		3 *	
5. ชื่อผู้มีเงินได้ (100)		4 *	
6. ชื่อสกุลผู้มีเงินได้ (80)			
7. ชื่ออาคาร/หมู่บ้าน (30)			
8. ห้องเลขที่ (10)			
9. ชั้นที่ (3)			
10. เลขที่ (20)			
11. หมู่ที่ (2)			

แบบยื่นรายการภาษีเงินได้หัก ณ ที่จ่าย

กรมสรรพากร โอนย้ายข้อมูลแบบยื่นรายการภาษีเงินได้หัก ณ ที่จ่าย **ภ.ง.ด.3** VERSION 5.20

เลขประจำตัวผู้เสียภาษีอากร สาขาที่ ☐ ยื่นปกติ ☐ ยื่นเพิ่มเติมครั้งที่

เลือกแฟ้มข้อมูล เดือนที่จ่ายเงินได้พึงประเมิน พ.ศ.

รหัสข้อมูล	ข้อมูล(จำนวนตัวอักษรสูงสุด)	ตำแหน่งข้อมูล ตัวคนที่	จำนวนตัวอักษร
กลุ่มที่ 1	18. วัตถุประสงค์ <input type="radio"/> พ.ศ. <input type="radio"/> ค.ศ.	16 *	<input type="text" value="ddmmyyyy"/>
	19. ประเภทเงินได้ (200)	17 *	
	20. อัตราภาษี (4,2)	18 *	
	21. จำนวนเงินที่จ่าย (15,2)	19 *	
	22. จำนวนเงินภาษีที่หัก (15,2)	20 *	
	23. เงินไขการหักภาษี (1)	21 *	
กลุ่มที่ 2	24. วัตถุประสงค์		
	25. ประเภทเงินได้ 2 (200)		
	26. อัตราภาษี 2 (4,2)		
	27. จำนวนเงินที่จ่าย 2 (15,2)		
	28. จำนวนเงินภาษีที่หัก 2 (15,2)		
	29. เงินไขการหักภาษี 2 (1)		

